



Open Day

VIRTUALE



IC Est1

Santa Maria Bambina

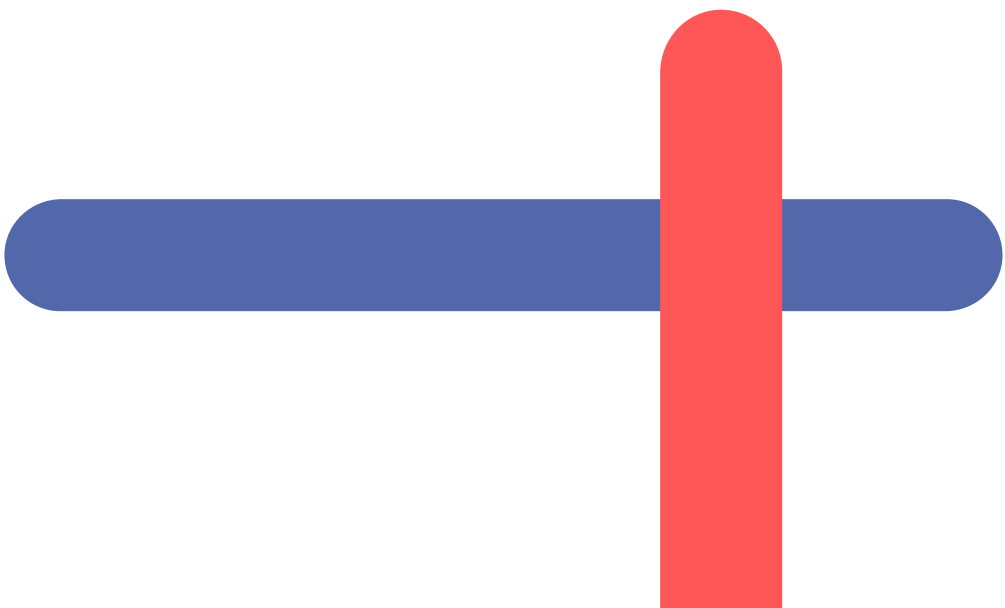

LET YOUR IMAGINATION FLY

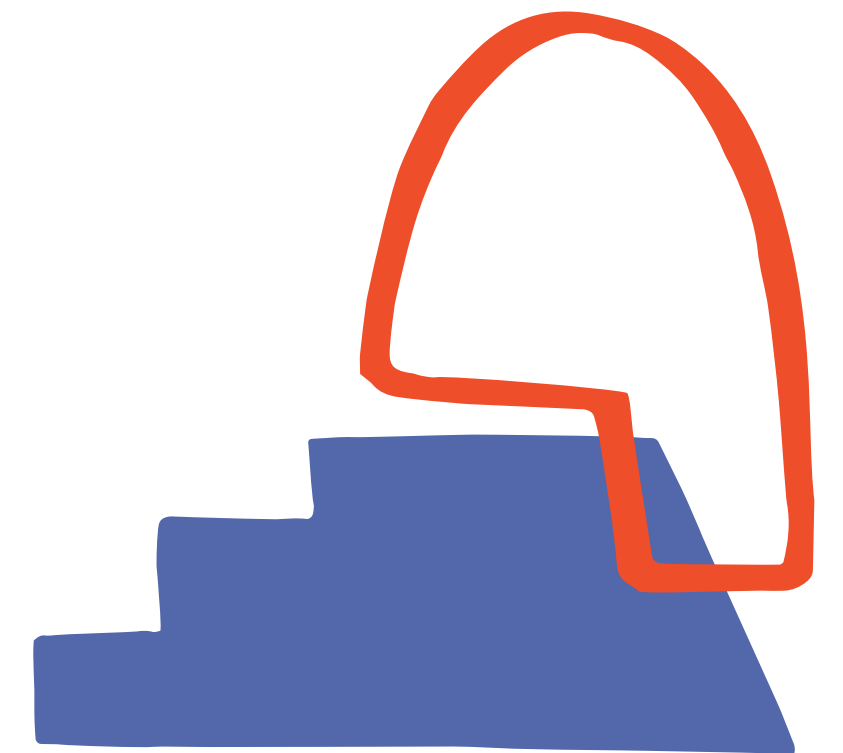

Iscrizioni

Le famiglie per poter effettuare l'iscrizione on line devono:

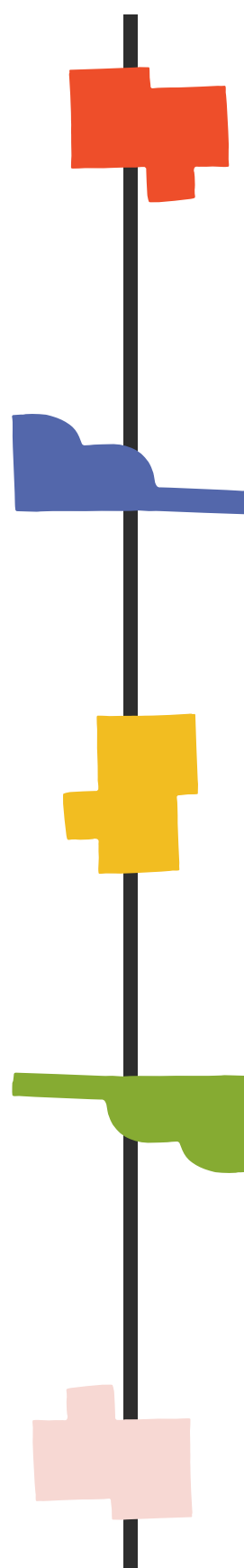

Registrarsi sul sito www.iscrizioni.istruzione.it

I genitori e gli esercenti la responsabilità genitoriale (affidatari, tutori) utilizzando le credenziali fornite tramite la registrazione che è possibile avviare già a partire **dalle ore 9:00 del 19 dicembre 2020**.

Compilare la domanda

I genitori compilano la domanda in tutte le sue parti, mediante il modulo on line, **a partire dalle ore 8:00 del 4 gennaio 2021**.

Inviare la domanda

I genitori inviano la domanda d'iscrizione alla scuola di destinazione **entro le ore 20:00 del 25 gennaio 2021**.

Registrazione e stato della domanda

Il sistema "Iscrizioni on line" si farà carico di avvisare le famiglie, via posta elettronica, in tempo reale dell'avvenuta registrazione o delle variazioni di stato della domanda. La famiglia, inoltre, attraverso una funzione web potrà in ogni momento seguire l'iter della domanda inoltrata.

Supporto tecnologico

La segreteria offrirà un servizio di supporto alle famiglie prive di strumentazione informatica.

I codici delle scuole dell'Istituto per l'iscrizione sono:

Infanzia

Andersen

via Cimabue, 36 - Brescia

BSAA878013

Primaria

Santa Maria Bambina

via A. del Verrocchio, 328 - Brescia

BSEE878018

Raffaello

via Raffaello, 210 - Brescia

BSEE87803A

Giovanni XXIII

via Sabbioneta, 16 - Brescia

BSEE87804B

Secondaria

Tovini - Verrocchio

via A. del Verrocchio, 328 - Brescia

Tovini - Violante

via E. Violante, 18 - Brescia

Tovini - De Filippo

via Raffaello, 210 - Brescia

BSMM878017

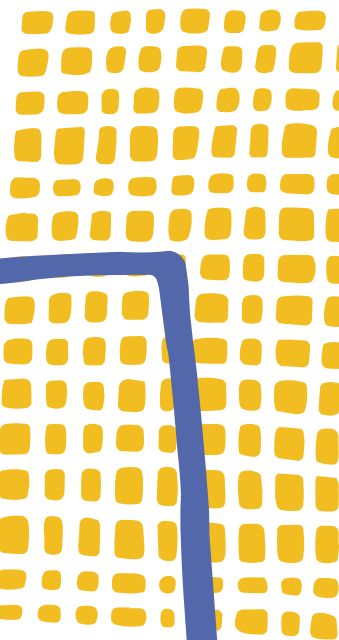

CRITERI DI PRECEDENZA

Si precisa che la **scuola ha come primo obiettivo quello di accogliere le iscrizioni salvaguardando le preferenze espresse dai genitori** per plesso e per tempo scuola. Tuttavia il numero delle classi è autorizzato dall'ufficio scolastico in relazione agli iscritti sulla base dei criteri definiti dal D.M. 81/2009 e dalle circolari annuali sulla formazione delle classi e degli organici degli insegnanti, pertanto tutte le scuole sono tenute a fissare, attraverso una decisione del Consiglio d'Istituto, i criteri che utilizzeranno nel caso in cui non sia possibile accogliere tutte le preferenze dei genitori, per cause che non dipendono dalla propria volontà.

Nel caso di eccedenze sui plessi o sui tempi scuola per eccessivo numero di iscrizioni o mancata autorizzazione delle classi, si procederà ad accettare le iscrizioni sul plesso fino ai numeri massimi consentiti per legge, tenuto altresì conto di eventuali alunni con disabilità, applicando i seguenti criteri di preferenza:

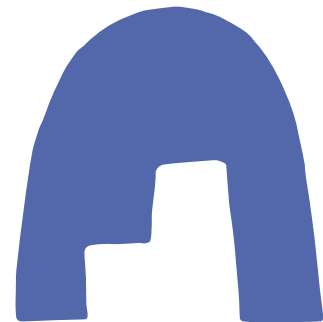

Step 1

Presenza di fratelli o sorelle frequentanti lo stesso plesso o il plesso contiguo di diverso ordine di scuola.



Step 2

Viciniorietà del luogo di residenza o di lavoro al plesso di almeno un genitore/tutore se affidatario verificata applicando il calcolo della distanza attraverso l'applicazione Google Maps, che sarà documentato nel fascicolo.



Step 3

In caso di parità, tramite sorteggio al quale potranno assistere i diretti interessati.

Le scuole del nostro istituto



40
ore

Da Lunedì a venerdì
dalle 8.00 alle 16.00

Andersen Infanzia

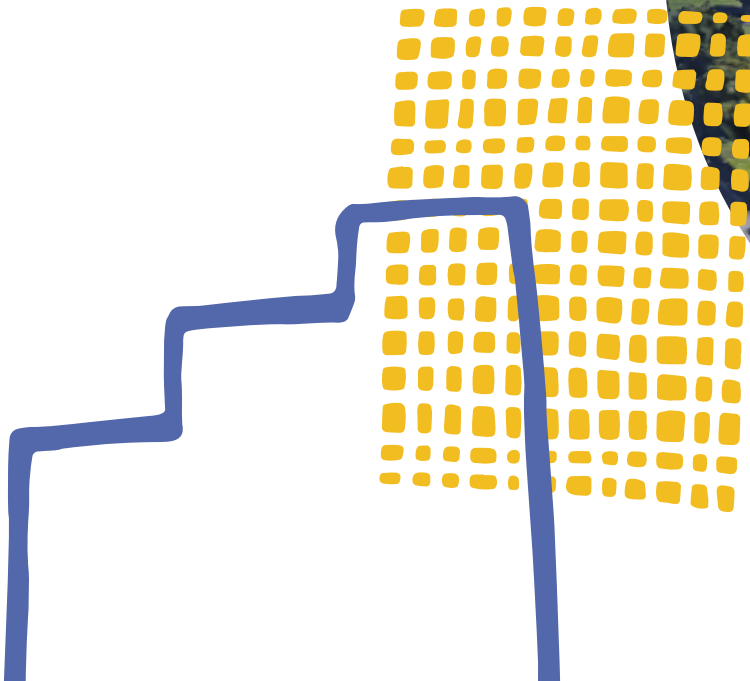

Scuole Primarie



Santa Maria Bambina

Via Andrea del Verrocchio, 328



Raffaello

Via Raffaello, 210



Giovanni XXIII

Via Sabbioneta. 16

Scuole Primarie

<u>Attività classi prime</u>	27 ore	30 ore	40 ore (compresa mensa)
Italiano	8	8	8
Matematica	6	6	6
Inglese	1	1	1
Storia e Cittadinanza	2	2	2
Geografia	2	2	2
Scienze naturali e sperimentali	2	2	2
Tecnologia	1	1	1
Corpo Movimento e sport	1	1	1
Arte e immagine	1	1	1
Musica	1	1	1
I.R. C. / A.A.	2	2	2
Laboratori	/	3	3
Accoglienza	/	/	2.5

Tempo Scuola

Santa Maria Bambina

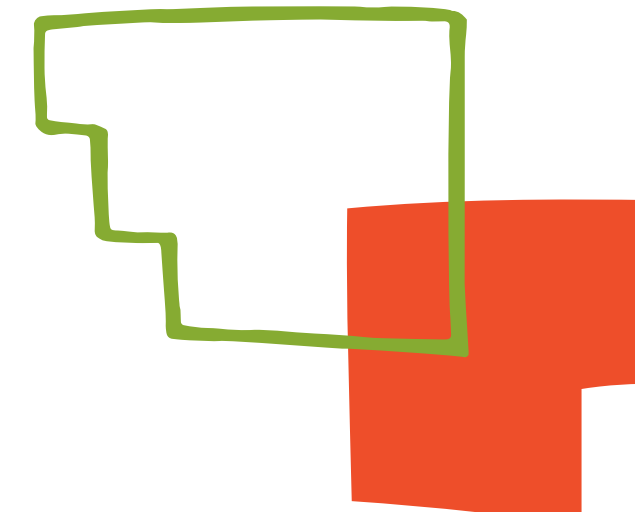

27
ore

Lunedì, Mercoledì e Venerdì
8.15 – 13.15

Martedì, Giovedì e Sabato
8.15 – 12.15

30
ore

Da Lunedì a Venerdì
8.15 – 13.15 e 14.45 – 15.45

Possibilità di mensa
13.15 – 14.45

Tempo Scuola **Raffaello**



Da Lunedì a Venerdì
8.00 – 16.00

Compresa la mensa
12.30 – 14.00

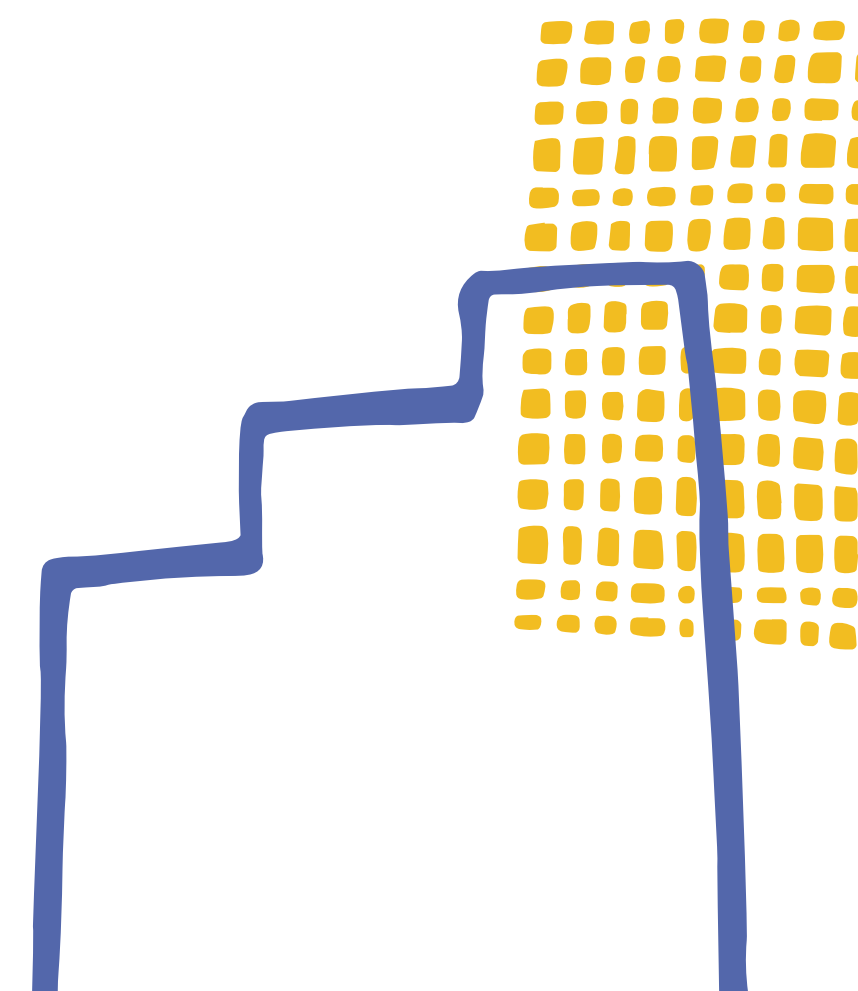
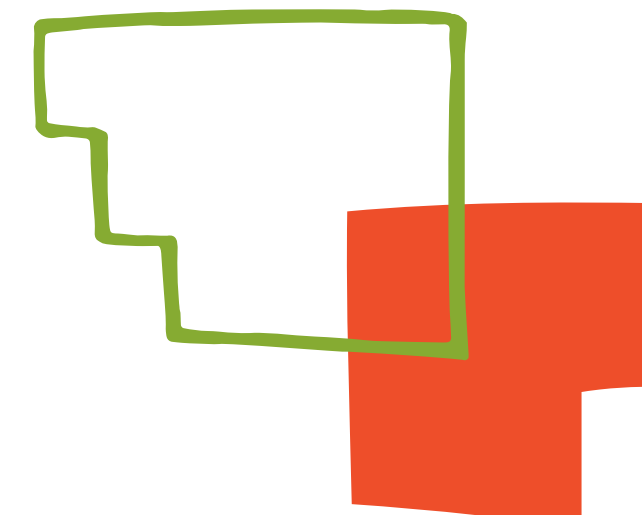

Tempo Scuola Giovanni XXIII

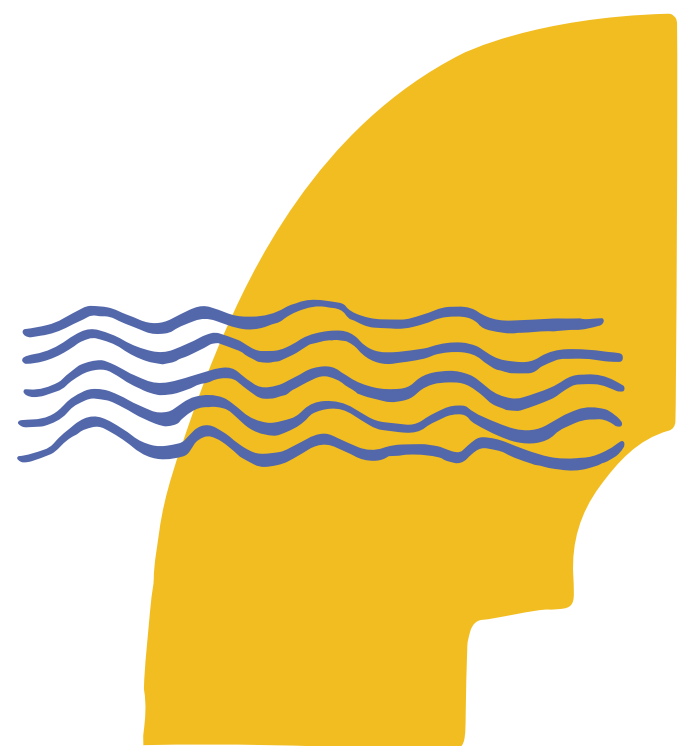
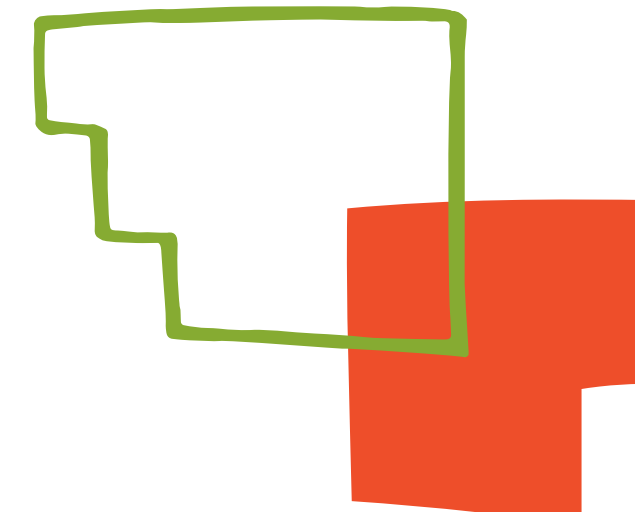

Lunedì, Mercoledì e Venerdì
8.30–12.30 e 14.00–16.00
(con possibilità di mensa 12.30–
14.00)

Martedì e Giovedì
8.30–13.00



Da Lunedì a Venerdì
8.30–12.30 e 14.00–16.00

Possibilità di mensa
12.30 – 14.00

SERVIZI SCOLASTICI INTEGRATIVI COMUNALI

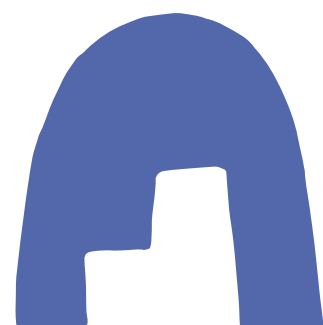

MENSA

Gli alunni possono usufruire, previa richiesta e disponibilità di posti, del servizio mensa nei giorni con lezioni pomeridiane.



PRESCUOLA

Le famiglie che ne fanno richiesta possono usufruire del pre-scuola un'ora prima dell'inizio delle lezioni.



TRASPORTO

Può essere attivato su richiesta delle famiglie..

Si precisa che l'iscrizione ai servizi comunali (mensa, pre-scuola per la scuola primaria) deve essere effettuata esclusivamente on-line registrandosi al seguente indirizzo:

<http://registrazione.comune.brescia.it>

Progetti



INCLUSIONE

- Accoglienza, prevenzione, disagio
- Alfabetizzazione

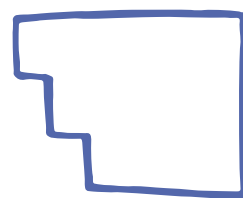

BENESSERE – SALUTE – AMBIENTE

- Promozione alla pratica sportiva
- Affettività
- Educazione ambientale

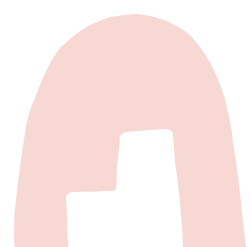

EDUCAZIONE ALLA CITTADINANZA'

- Solidarietà
- Educazione stradale
- Legalità

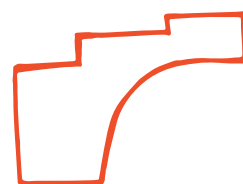

ORIENTAMENTO

- Attività di continuità tra la scuola dell'infanzia e la scuola primaria
- Laboratori ponte con le scuole secondarie dell'istituto



DIGITALE

- Cittadinanza digitale globale
- Educare al futuro, tra scelte formative e nuove professioni

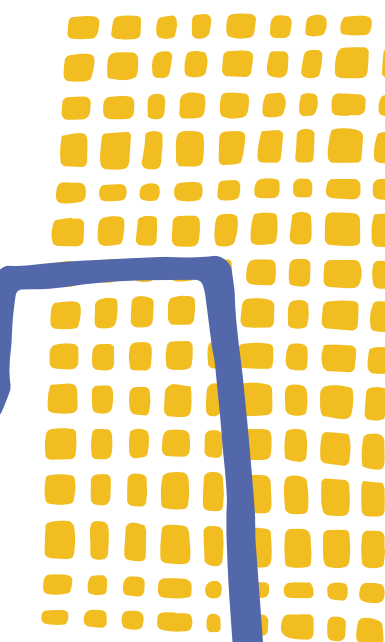

ACCORDI DI RETE

Lib(e)ri Libri



Rete delle Biblioteche
Scolastiche di Brescia

CPL



Centro Promozione
Legalità_Brescia

CAA



Comunicazione
Aumentativa
Alternativa 20-23

CIT



Centri Intercultura
territoriali_Brescia

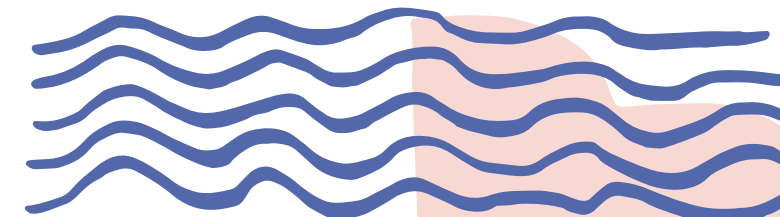

COLLABORAZIONI

MUS-E



L'arte a scuola
per l'integrazione



PARCO DEI LIBRI

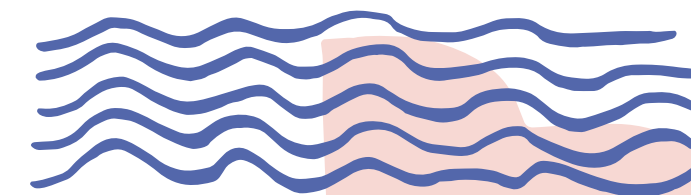

COLLABORAZIONI

LA VELA



Sportello d'ascolto

INFORMAGIOVANI



SPEDALI CIVILI



FONDAZIONE
SPEDALI CIVILI BRESCIA

CAUTO



rete di cooperative
CAUTO

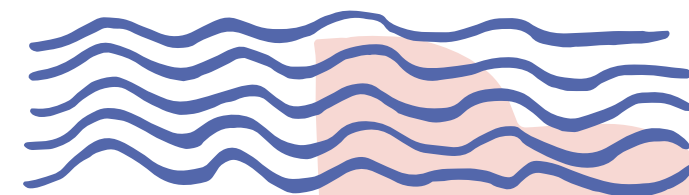

SCUOLA E TERRITORIO

Il nostro istituto è un convinto sostenitore del ruolo di agenzia educante e di connettore socio-culturale che la scuola per sua natura è obbligata ad essere.

Scuola e territorio rivestono per cui un ruolo complementare nel funzionamento del sistema educativo, così come nella sua auspicata trasformazione. Seppure in misura diversa, in funzione delle proprie peculiarità, ciascuna entità è coinvolta in un'azione di corresponsabilità educativa nei confronti degli studenti, secondo un'ottica sinergica che ha come obiettivo superare la frammentazione e il policentrismo degli interventi formativi.

Tale legame al territorio si sintetizza in una collaborazione attiva e un'apertura alle diverse iniziative di:



**ENTI
LOCALI**

&

ORATORI



SCUOLA AMICA



Progetto

SCUOLA AMICA

delle bambine, dei bambini
e degli adolescenti



Ministero dell'Istruzione, dell'Università e della Ricerca
DIREZIONE GENERALE PER LO STUDENTE, L'INTEGRAZIONE E LA PARTECIPAZIONE



unicef
per ogni bambino

Unicef ha certificato il lavoro svolto nella promozione e nell'attuazione della Convenzione sui diritti dell'infanzia e dell'adolescenza.

Successo formativo

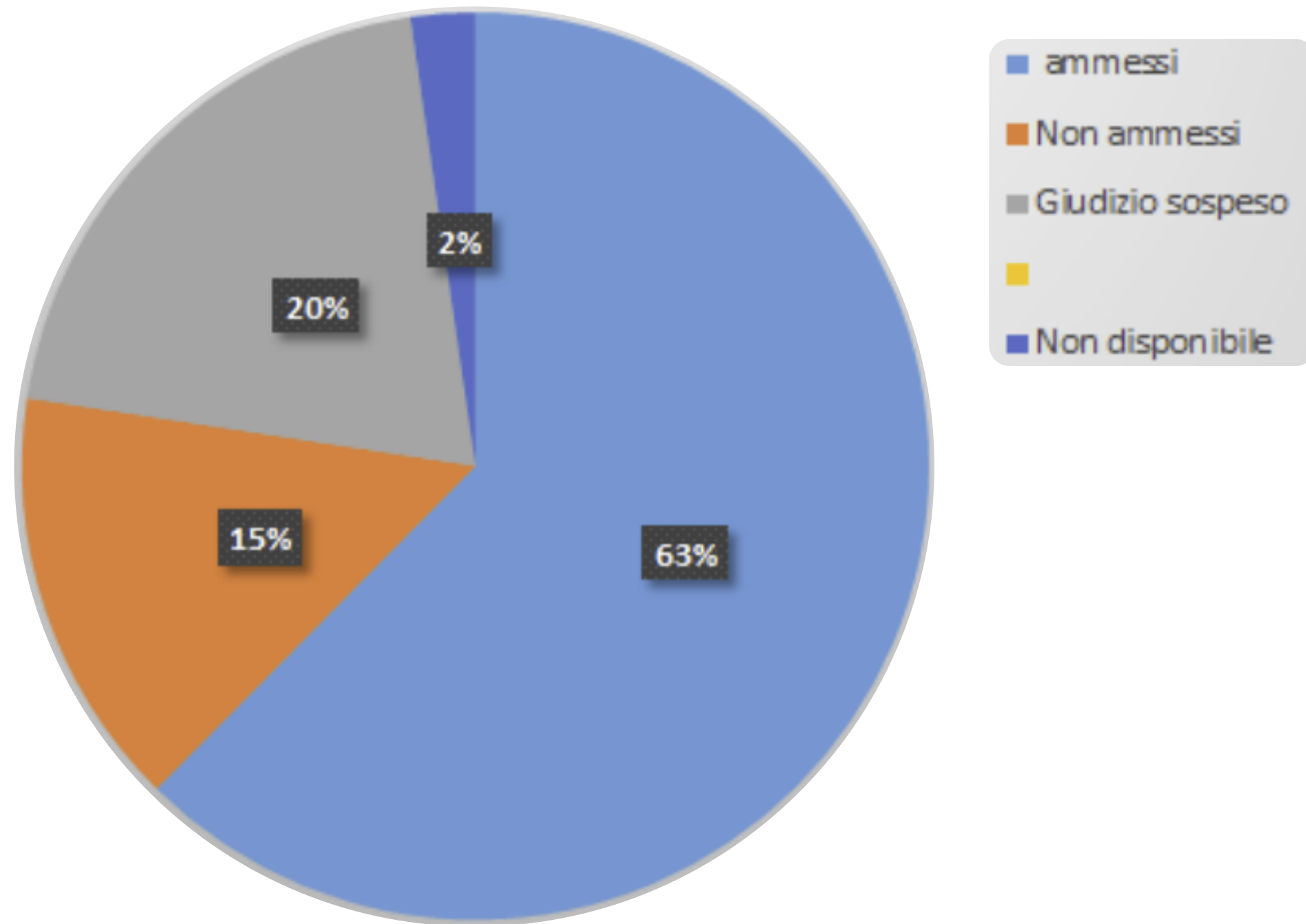

Esiti degli alunni che hanno frequentato la scuola secondaria di II grado nell'a.s. 2018-19

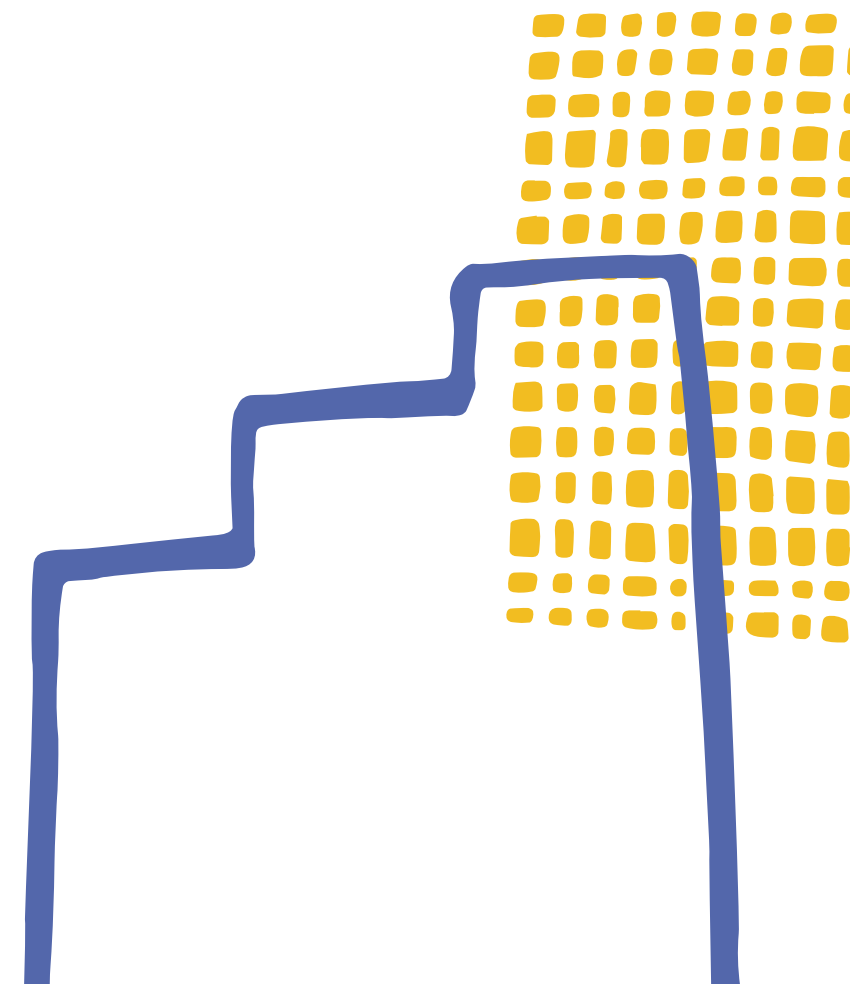



Tieniti in contatto con la scuola



Email

BSIC878006@istruzione.it

Sito Web

<https://istitutocomprensivoest1.edu.it/>

Telefono

0302306867

